GEMEINSAM MENSCHEN STÄRKEN

DER DIGITALE WANDEL IN SCHULE UND ARBEITSWELT

Die Digitalisierung schreitet weiter voran und verändert in ungeahnter Geschwindigkeit elementare Bereiche in unserem beruflichen und privaten Alltag. Die Lebenswelten der heutigen Generation sind in vielen Bereichen fundamental anders, als noch vor wenigen Jahren. All diese Veränderungen betreffen auch den Prozess der Berufsorientierung und die Übergänge zwischen Schule und Arbeitswelt. Es entstehen neue Möglichkeiten und Anforderungen an junge Menschen, an Schulen, an Unternehmen, an die Gesellschaft. Darüber hinaus geht jede tiefgreifende Veränderung auch mit Verunsicherungen einher. Wie begegnen wir diesen Herausforderungen? Und welche gestalterischen Möglichkeiten bietet der Sprung ins digitale Zeitalter und wie wollen wir sie nutzen?

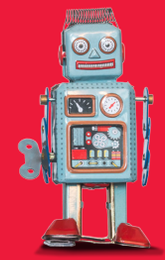

Mit freundlicher Unterstützung von

SCHULEWIRTSCHAFT Pegnitz-Auerbach

Raiffeisenbank Auerbach-Freihung eG ...einfach besser!

STAATLICHE BERUFSSCHULE PEGNITZ – Die Säulen Deiner Karriere.

Wirtschafts- und Juniorenakademie

KSB

Tagungsstätten in Pegnitz

Staatl. Berufsschule
Pfarrer-Doktor-Vogl-Str. 31/33
Haupteingang

KSB SE & Co. KGaA
Bahnhofplatz 1

Tagungsbüro: 0160-90 92 79 82

- Programmänderungen vorbehalten -
Es gelten die Allgemeinen Geschäftsbedingungen des bbw
Wir haben uns zertifizieren lassen nach DIN EN ISO 9001-2015
kundenorientierte Weiterbildung mit Gütesiegel
Auftrags Nr. 9211322240

SCHULEWIRTSCHAFT Bayern
im Bildungswerk der
Bayerischen Wirtschaft e. V.
Ansprechpartnerin: Maria Janda

Infanteriestr. 8
80797 München
Telefon 089 44108-133
Telefax 089 44108-195
E-Mail maria.janda@bbw.de
www.schulewirtschaft-bayern.de

SCHULEWIRTSCHAFT Bayern

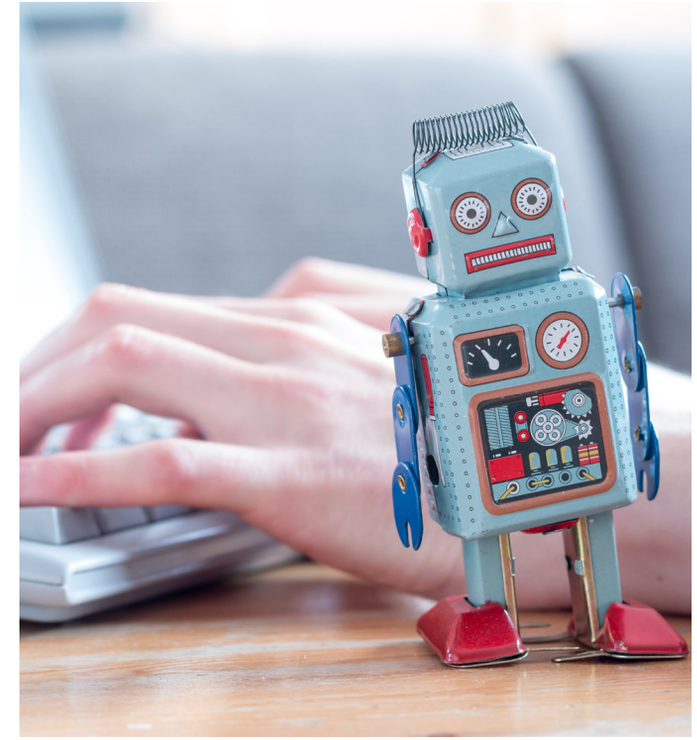

GEMEINSAM MENSCHEN STÄRKEN

DER DIGITALE WANDEL IN SCHULE UND ARBEITSWELT

Programm

REGIONALTAGUNG OBERFRANKEN 2018

Dienstag, 09. Oktober 2018 in Pegnitz

WWW.SCHULEWIRTSCHAFT-BAYERN.DE

GEMEINSAM MENSCHEN STÄRKEN

DER DIGITALE WANDEL IN SCHULE UND ARBEITSWELT

Tagungsleitung und Moderation

Pia Schwarz
Geschäftsführung
SCHULEWIRTSCHAFT Bayern

Mitglieder der Landesarbeitsgemeinschaft SCHULEWIRTSCHAFT Bayern für den Regierungsbezirk Oberfranken

Dr. Michael Pfitzner
Schulleiter
Mittelschule Stadtsteinach-Untersteinach

Dr. Dorothee Strunz
Geschäftsführende Gesellschafterin
LAMILUX Heinrich Strunz Gruppe, Rehau

PROGRAMM

	Tagungsstart in der Staatl. Berufsschule Pegnitz **Pfarrer-Doktor-Vogl-Str. 31/33, Haupteingang**
ab 8:30 Uhr	**Willkommen im SCHULEWIRTSCHAFT-Café**
9:00 Uhr	**Begrüßung und Eröffnung** Pia Schwarz Dr. Michael Pfitzner Dr. Dorothee Strunz
9:20 Uhr	**Grußworte** Martin Abt Schulleiter, Staatl. Berufsschule Pegnitz Uwe Raab Erster Bürgermeister der Stadt Pegnitz
9:45 Uhr	**Digitales Lernen - Menschen stärken** Impulsreferat Prof. Dr. Frank Fischer Fakultät für Psychologie und Pädagogik LMU München
10:30 Uhr	**Kaffeepause**
11:00 Uhr	**Herausforderungen in der Ausbildung durch die Digitalisierung** Dialogrunde mit Auszubildenden und der IHK für Oberfranken Bayreuth und HWK für Oberfranken
11:30 Uhr	**Gemeinsamer Fußweg (10 min) zu KSB SE & Co. KGaA, Bahnhofsplatz 1**
12:15 Uhr	**Mittagessen**
13:15 Uhr	**Grußwort** Harald Hofmann Standortleiter KSB SE & Co. KGaA
13:30 Uhr	**Dein Arbeitskreis** – Von einander lernen!
14:00 Uhr	**Kompetenz-Stationen –** In Dialog kommen!
15:15 Uhr	**Abschlussrunde**
15:30 Uhr	**Kleine Betriebsführung KSB** Ende gegen 16:15 Uhr